

厚生病院だより

ほほえみ

広報誌

第95号

2026 1. 1

Topics

- 院長の新年の挨拶
- 訪問看護専用車両納車式
- 診察券デザイン変更
- 患者満足度調査
- 眼科新患外来完全予約制の導入
- 市民公開講演のお知らせ
- ハッピー健康相談室
- サロンあおぞら



PHOTO : 富士山

基本理念

信頼され、心が通う地域医療



桐生厚生総合病院
KIRYU KOSEI GENERAL HOSPITAL

〒376-0024 群馬県桐生市織姫町6番3号
TEL:0277-44-7171(代) FAX:0277-44-7170
URL: <https://www.kosei-hospital.kiryu.gunma.jp/>



(編集 院外広報編集委員会)
登録商標第6959501号

新年の挨拶



日本の医療は誰のためのものか

～持続可能な社会と医療の実現に向けて～

か どう ひろ ゆ き
院 長 加藤 広行

令和8（2026）年の新年を迎えるにあたり、謹んでご挨拶を申し上げます。旧年中は日頃より地域の皆様に多大なるご厚情を賜り、心より感謝申し上げます。

初めに、昨年は訪問看護ステーション「桐の芽」の開設に伴うクラウドファンディングにて、皆様のご理解とご支援を頂戴し、厚く御礼申し上げます。目標を達成することができましたことは、多数の皆様のご支援や心温まる応援メッセージの賜物であります。皆様から頂戴したお力添えを胸に刻み、地域のご期待に応えられるよう訪問看護の普及と拡充を進めて参りたいと考えております。本プロジェクトの趣旨にご賛同いただき、応援いただいた皆様に心より感謝申し上げます。

当院の病院事業は令和5年4月から桐生地域医療企業団に変更となり、内科の完全予約制を導入し、ヘルニアセンターと脊椎センターを開設するとともに手術支援ロボットの導入を実施して参りました。令和7年からは前立腺センターの開設と、訪問看護室から訪問看護ステーションへの移行を遂行し、在宅医療の普及と利用者の看護介護サービスの拡大を目指し、円滑な退院や訪問看護の提供を進めています。更に令和8年1月からは、眼科の初診紹介患者に対し完全予約制を導入し、待ち時間の短縮や円滑な外来診療を実施して参りたいと思います。

当院の取組みに関しては、逐一ホームページに掲載を致しますので、ご覧いただけると幸いに存じます。

さて、近年の医療業界では、さまざまな課題に直面して病院運営の危機に瀕しています。人口減少と少子高齢化社会が進む中で医療・介護需要が急増し、医療費の高騰や医師、看護師、薬剤師などの医療従事者の人材不足、医師偏在を含む地域格差といった課題が深刻化しています。

特に医療技術の進歩や高齢化に伴い、医療費の高騰が深刻な問題になっています。医療費の増加は、国民の保険料や税負担の増加につながります。そして現役世代の負担も増加し、医療制度そのものの持続性が脅かされる危険性があります。

国民皆保険は、「いつでも、誰でも、どこでも」安心して医療を受けられる制度です。しかし、医師偏在や地域格差により、過疎地方では医療を提供する体制の維持が難しくなっている現状があります。必要な医療サービスを受けるためには、長距離を移動しなければなりません。医師の偏在は群馬県内においても例外ではなく、この地域で若者や女性の流出がみられるのと同様に、医師の勤務希望が大変少ない現状があります。また病院医療は地域社会の重要なインフラのひとつですが、昨今の物価の高騰や賃金の急激な上昇のなか、多くの病院が深刻な経営危機に陥っています。

このような社会情勢のなかでも、桐生市みどり市に存在する唯一の公立病院として、持続可能な医療提供体制の実現を目指したいと考えております。

今年も職員一同、皆様のご期待にお応えできるような診療体制の構築に向けて、迅速かつ丁寧な医療サービスを誠心誠意提供して参りたいと存じます。今後も、当院への変わらぬご理解ご支援を賜りますよう、衷心よりお願い申し上げます。

クラウドファンディングによる 訪問看護専用車両の納車について

桐生厚生総合病院では、地域の在宅医療を支える新たな取り組みとして、訪問看護ステーション「桐の芽」を開設しました。これに伴い、訪問看護専用車両の導入を目的としたクラウドファンディングを実施しました。

令和7年6月から8月にかけて行われたこの取り組みでは、254名の皆さまから総額1,274万2,800円の温かいご支援をいただきました。目標金額を大きく上回るご寄付により、環境に配慮した電気自動車を含む3台の車両を整備することができました。訪問車両の購入に加え、スタッドレスタイヤやドライブレコーダーなど、安全・安心な訪問活動に必要な備品も整えることができました。令和7年10月、病院敷地内に納車式を執り行い、支援者の皆様へ感謝の意を表すとともに、地域医療のさらなる充実に向けた決意を新たにしました。「桐の芽」が地域に根付き、やがて大きな葉を広げるように、私たちはこれからも一歩ずつ前進してまいります。皆様のご支援に心より感謝申し上げます。

訪問看護専用車両が納車されました！



左から 加藤 企業長、荒木 桐生市長、
須藤 みどり市長、村田 桐の芽管理者

訪問看護専用車両納車式 令和7年10月7日(火)



訪問看護ステーション桐の芽スタッフ

訪問看護専用車両3台納車完了 令和7年10月29日(水)

御礼

寄付総数：254人 寄付総額：12,742,800円

桐生厚生総合病院
KIRYU KOSEI GENERAL HOSPITAL
訪問看護ステーション桐の芽

診察券のデザインを
変更しました！

〈変更前〉

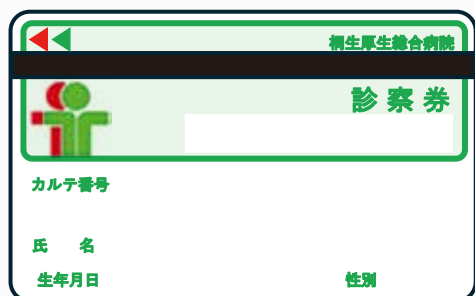

〈変更後〉



※変更前の診察券も引き続きご利用いただけます。廃棄や紛失をしないようお願いします。

※すでに診察券をお持ちの方で、新デザインへの変更を希望される方は実費(¥220)をいただきますのでご了承ください。発行は5番窓口へお声掛けください。

患者満足度調査 結果報告

患者満足度調査 結果報告

実施期間：令和7年9月8日(月)～9月30日(火)

アンケート回収枚数：総計1062枚（外来 889枚 入院 173枚）



当院では、より良い患者サービスを皆様に提供できるよう、令和7年9月に患者満足度調査を実施しました。この調査にご協力いただいた患者さんやご家族の方、誠にありがとうございました。満足度調査結果について概要を報告いたします。

医療ホスピタリティ推進委員会

回答いただいた患者さんの年齢

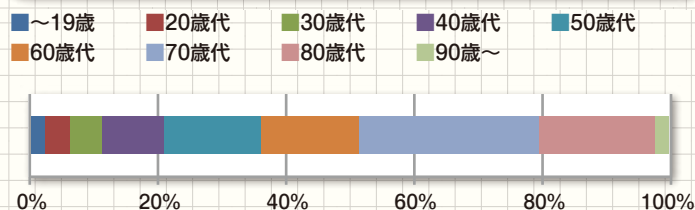

外来の待ち時間についてどう感じますか

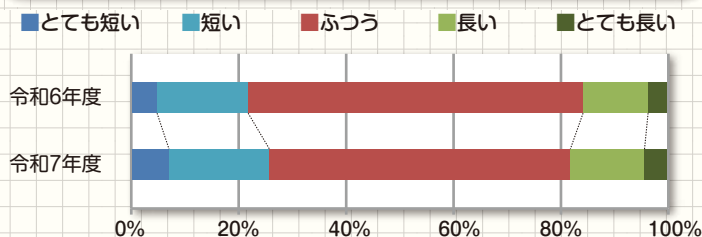

待ち時間について、昨年に比べ、「長い」と感じている患者さんの割合は増加しました。今後も待ち時間短縮のための工夫に取り組んでいきたいと思っています。

職員の対応・マナー・身だしなみについて

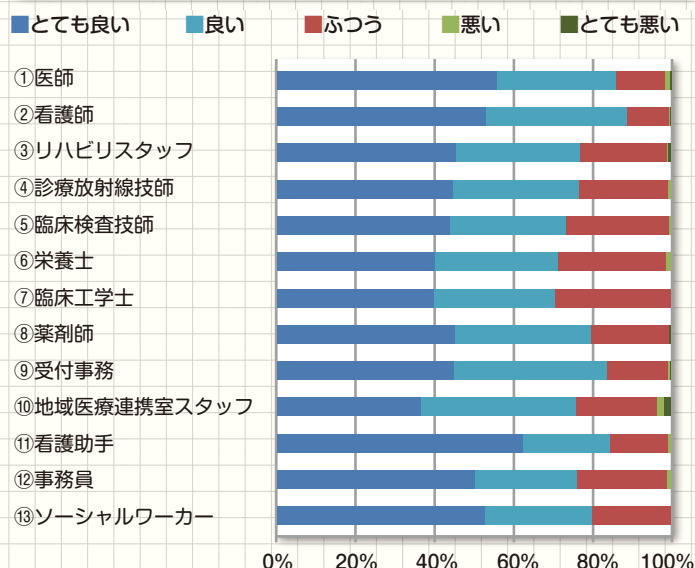

職員の対応・マナー・身だしなみについて、患者さんがどのように感じているか伺いました。結果はほとんどの職種で7～8割の方より「とても良い」、「良い」という回答が得られました。今後もさらなる改善を目指して取り組んでいきたいと思っています。

昨年と比べた病院の満足度

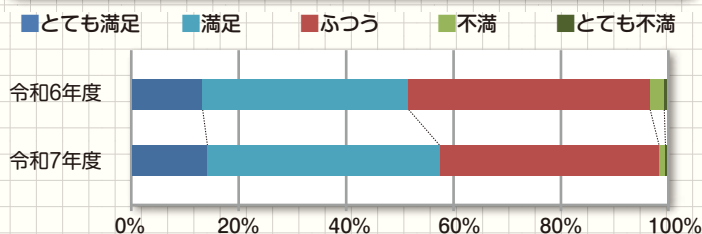

昨年と比べた病院の満足度の割合と病院全体の印象について、「とても満足」及び「満足」の評価が増加しました。引き続き、「不満」や「悪い」の印象についてのご意見を真摯に分析し、より満足いただける病院を目指します。

病院全体の印象

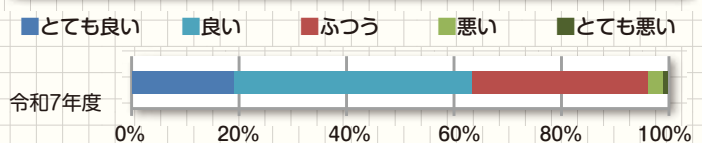

「眼科新患外来完全予約制」の導入について

眼科外来では、令和8年1月5日(月)より、待ち時間の短縮及び専門性の高い医療の提供を図るため「新患外来完全予約制」を導入します。

初めて受診される患者様は、他の医療機関からの紹介状及び事前予約が必要になります。紹介状をお持ちでも、原則、当日受付はできません。ご理解とご協力をよろしくお願い申し上げます。詳細については、ホームページをご覧ください。

問い合わせ先

地域医療連携室

TEL：0277-44-7150（問い合わせ時間：平日 9:00～17:00）

第32回 市民公開講演

肝臓がんの予防と治療の最前線

開催日時 令和8年3月14日(土) 14時～16時

場 所 桐生市商工会議所6階 ケービックホール

プログラム 講 演：桐生厚生総合病院 内科診療部長 福地 達先生
特別講演：群馬大学医学部附属病院 外科診療センター
肝胆膵外科 准教授・診療副科長 新木 健一郎先生

参加費無料
申し込み不要

*詳細は当院ホームページをご覧ください。

ハッピー健康相談室開催のお知らせ

★健康に関するアドバイスの他、体操等を行います★
皆様、お誘いあわせのうえお越しください。

参加費・駐車場
無料

日 時 令和8年3月19日(木) 14時～16時

場 所 桐生厚生総合病院2階講堂

問い合わせ先 地域医療連携室 TEL:0277-44-7150



がん患者サロン「サロンあおぞら」

がん患者さんやご家族同士での交流や、情報交換を目的としたお話を定期的に開催しています。

事前申込は不要ですので、どうぞお気軽にお立ち寄りください。

今年度開催日程 令和8年1月9日(金)および3月13日(金) 14時～1時間程度

対 象 がん患者さんやご家族、がん経験者(他院通院中の方も参加できます)

場 所 桐生厚生総合病院2階小会議室(10分前開場)

問い合わせ先 地域医療連携室 がん相談支援センター
0277-44-7165(直通) sodan001@kiryuhp.jp



詳しい情報はホームページをご覧ください